

Rapport de repérage des matériaux et produits contenant de l'amiante avant réalisation de travaux dans un immeuble bâti

Arrêté du 16/07/2019 modifié par l'arrêté du 23/01/2020; L271-6 du Code de la Construction et de l'Habitation; L.4412-2, R.4412-97 à R.4412-97-6 du Code du Travail issu du décret 2017-899 du 9 mai 2017 modifié par le décret 2019-251 du 27 mars 2019.

Arrêté du 26 juin 2013 relatif au repérage des matériaux et produits de la liste C contenant de l'amiante et au contenu du rapport de repérage. Norme NF X 46-020 d'août 2017



Numéro de rapport	2023-10773-HOPITAL SAINT LOUIS A
Version	01
Propriétaire	HOPITAL SAINT LOUIS
Donneur d'ordre	APHP NORD
Adresse de l'immeuble	Nouveau St Louis - terrasse R+2 (angle Nord Ouest) 1 avenue Claude Vellefaux 75010 PARIS - 10EME
Bâtiment ou installation	Bâtiment 013
Date de la commande	27/12/2023
Date de début d'exécution du repérage	07/02/2024
Date d'émission du rapport de repérage	26/02/2024
Référence du programme de travaux défini par le donneur d'ordre	Non communiquée

Signataire du rapport

Signature et visa :



Opérateur de repérage :

CHAN Jacobi
COVEANEX - Groupe SODIATEC
Le 26/02/2024

Conclusions

Dans le cadre de la mission objet du présent rapport, il a été repéré des matériaux et produits contenant de l'amiante



Le présent rapport ne peut être reproduit que dans son intégralité.

Commentaire sur la mission

Les conclusions du présent rapport sont strictement limitées aux composants impactés par le programme de travaux transmis par le donneur d'ordre.

Liste des matériaux ou produits contenant de l'amiante repérés

Etage	Localisation	Élément	Matériaux ou produits	Critères(s) ayant permis de conclure	Référence (ZPSO)
R+2	Toit terrasse	Jardinières en maçonnerie n°1	Joint beige	Résultat d'analyse (P001)	
		Jardinières en maçonnerie n°2	Joint beige	Résultat d'analyse (P002)	
		Jardinières en maçonnerie n°2	Joint beige	Résultat d'analyse (P003)	
		Jardinières en maçonnerie n°2	Joint beige	Résultat d'analyse (P004)	
		Jardinières en maçonnerie n°2	Joint beige	Résultat d'analyse (P005)	

Liste des matériaux ou produits ne contenant pas d'amiante

Etage	Local	Zone	Elément	Matériau / Produit
R+2	Toit terrasse	05 - Planchers et planchers techniques	Revêtements de sols	Chape ciment
		05 - Planchers et planchers techniques	Revêtements de sols	Chape ciment
		05 - Planchers et planchers techniques	Revêtements de sols - Jardinières	Géotextile
		05 - Planchers et planchers techniques	Revêtements de sols - Jardinières	Géotextile
		10 - Aménagements, voiries et réseaux divers	Jardinières en maçonnerie n°2	Hydrates de béton
		10 - Aménagements, voiries et réseaux divers	Jardinières en maçonnerie n°2 - Socles	Enduit ciment
		10 - Aménagements, voiries et réseaux divers	Jardinières en maçonnerie n°2 - Socles	Enduit ciment
		05 - Planchers et planchers techniques	Revêtements de sols	Chape ciment
		10 - Aménagements, voiries et réseaux divers	Banquettes en maçonnerie n°1 - Socles	Colle mortier - Colle ciment
		10 - Aménagements, voiries et réseaux divers	Banquettes en maçonnerie n°2 - Socles	Colle mortier - Colle ciment
		10 - Aménagements, voiries et réseaux divers	Lampadaires de jardin	Coques isolantes - Bakélite
		01 - Couvertures, Toitures, Terrasses & étanchéité	Costières de skydômes n°1	Relevé : Revêtement bitumineux (bandes, lés...)
		01 - Couvertures, Toitures, Terrasses & étanchéité	Costières de skydômes n°2	Isolant

Réserves

Aucune

SOMMAIRE

SIGNATAIRE DU RAPPORT	1
CONCLUSIONS.....	1
COMMENTAIRE SUR LA MISSION	2
DESCRIPTION DE LA MISSION	5
OBJET DE LA MISSION :	5
IDENTIFICATION COMPLETE DES DIFFERENTS INTERVENANTS ET PARTIES PRENANTES :	5
IDENTIFICATION COMPLETE DU BATIMENT CONCERNE :	5
IDENTIFICATION DU BIEN CONCERNE :	5
PROGRAMME DE TRAVAUX	5
CADRE DE LA MISSION DE REPERAGE	5
PERIMETRE DU REPERAGE : LOCAUX ET PARTIES D'IMMEUBLES CONCERNES (ZONE D'INTERVENTION) :	5
PARTIES D'IMMEUBLE CONCERNEES	5
PROGRAMME DE REPERAGE	6
RAPPORTS PRECEDEMMENT REALISES	6
CONDITIONS DE REALISATION DU REPERAGE	6
DATES ET NATURE DES VISITES SUR SITE	6
ÉCARTS, ADJONCTIONS, SUPPRESSIONS PAR RAPPORT AUX NORMES EN VIGUEUR CONFORMEMENT AUX PRESCRIPTIONS DE LA NORME NF X 46-020.....	6
CONDITIONS D'INACCESSIBILITE OU D'IMPOSSIBILITE DE REALISER DES INVESTIGATIONS APPROFONDIES	6
RESULTATS DU REPERAGE.....	7
RESULTATS DE L'ANALYSE DOCUMENTAIRE :	7
LISTE DES MATERIAUX ET PRODUITS REPERES	8
COMMENTAIRE SUR LA MISSION	9
RAPPEL DES OBLIGATIONS DU PROPRIETAIRE CONCERNE PAR LA MISSION DE REPERAGE	9
ANNEXE : FICHES D'IDENTIFICATION ET DE COTATION.....	10
ANNEXE : PLANS ET/OU CROQUIS	18
ANNEXE : PROCES-VERBAUX D'ANALYSE	21
ANNEXE : AUTRES DOCUMENTS.....	30
ANNEXE : CERTIFICAT DE COMPETENCE	34
ANNEXE : ATTESTATION D'ASSURANCE.....	35

1 Description de la mission

1.1 Objet de la mission :

Le repérage de l'amiante avant travaux dans les immeubles bâtis, défini à l'article R. 4412-97 du code du travail, consiste à rechercher, identifier et localiser les matériaux et produits contenant de l'amiante susceptibles d'être affectés directement ou indirectement par les travaux et interventions visés à l'article R. 4412-94 du code du travail et définis par le donneur d'ordre.

Références de l'ordre de mission :

1.2 Identification complète des différents intervenants et parties prenantes :

Propriétaire de l'immeuble :	HOPITAL SAINT LOUIS
Demeurant :	1 avenue Claude Vellefaux 75010 PARIS - 10EME
Représenté par :	Monsieur BELOEIL Thierry
Commanditaire du repérage :	APHP NORD
Opérateur ayant réalisé le repérage :	Monsieur CHAN Jacobi
Nom et adresse de l'entreprise :	COVEANEX - Groupe SODIATEC 28 Avenue des Pépinières 94260 FRESNES
N° de Siret :	81437986300024
RCP-compagnie-n° de police :	CABINET CONDORCET -86517808 / 808109386
Laboratoire d'analyse :	Raison sociale : Eurofins LEM Adresse : 20 rue Kochersberg BP 50047 F 67701 SAVERNE CEDEX Numéro de l'accréditation COFRAC : 1-1751

1.3 Identification complète du bâtiment concerné :

Dénomination :	Nouveau St Louis - terrasse R2
Adresse complète :	1 avenue Claude Vellefaux 75010 PARIS - 10EME
Référence Cadastre :	BO - 0001

1.4 Identification du bien concerné :

Date du PC ou date de construction :	Permis de Construire : Antérieur au 1 juillet 1997	Construction : vers 1987 - 1988
Type et Fonction principale du bien :	Bâtiment ERP (nouveau St Louis - 001)	Tertiaire

2 Programme de Travaux

Le programme de travaux envisagé par le Donneur d'Ordre prévoit :

Intitulé
Implantation d'une construction modulaire sur le toit terrasse R+2 - bâtiment nouveau St Louis - secteur angle Nord Ouest.

3 Cadre de la mission de repérage

3.1 Périmètre du repérage : locaux et parties d'immeubles concernés (zone d'intervention) :

Parties d'immeuble concernées

Parties d'immeuble visitées	Etage	Travaux
Toit terrasse (angle Nord Ouest)	R+2	Concernée

Programme de repérage

Liste des composants et parties de composants à inspecter découlant du programme des travaux, conformément à l'annexe 1 de l'arrêté du 16 juillet 2019 :

Ouvrages ou composants de la construction	Parties d'ouvrages ou de composants à inspecter ou à sonder	Matériau ou Produit	Commentaire
1 - Couvertures, Toitures, Terrasses et étanchéités			
Éléments associés à la toiture	Garnissage des joints de dilatation	M	
Étanchéité de toiture terrasse	Parties planes : revêtements bitumineux (bandes, lés...), écrans de semi indépendance, pare-vapeur	P	
	Relevés : revêtements bitumineux (bandes, lés...)	P	
	Parties planes ou relevés : complexes asphaltés	M	
	Colles, produits d'accrochage	M	

3.2 Rapports précédemment réalisés

Néant

4 Conditions de réalisation du repérage

4.1 Dates et nature des visites sur site

Date	Objet
07/02/2024	Visite de la zone et périmètre de diagnostic, inspection visuelle, sondages et réalisation de prélèvements.

4.2 Écarts, adjonctions, suppressions par rapport aux normes en vigueur Conformément aux prescriptions de la norme NF X 46-020

(annexe D de la norme – mention des illustrations photographiées uniquement sur les échantillons positifs)

4.3 Conditions d'inaccessibilité ou d'impossibilité de réaliser des investigations approfondies

Néant

5 Résultats du repérage

5.1 Résultats de l'analyse documentaire :

Titre

Programme de travaux :

Implantation d'une construction modulaire sur le toit terrasse R+2 - bâtiment nouveau St Louis - secteur angle Nord Ouest.

Vue axonométrie du projet – document transmis par le donneur d'ordre.



5.2 Liste des matériaux et produits repérés

Local/partie d'immeuble	Etage	Zone	Elément	Matériau / Produit	Critère(s) ayant permis de conclure	Présence d'amiante (oui/non)	Estimation de la quantité
Toit terrasse	R+2	05 - Planchers et planchers techniques	Revêtements de sols	Chape ciment	Résultat d'analyse (P010)	Non	
		05 - Planchers et planchers techniques	Revêtements de sols	Chape ciment	Résultat d'analyse (P011)	Non	
		05 - Planchers et planchers techniques	Revêtements de sols - Jardinières	Géotextile	Résultat d'analyse (P007)	Non	
		05 - Planchers et planchers techniques	Revêtements de sols - Jardinières	Géotextile	Résultat d'analyse (P008)	Non	
		10 - Aménagements, voiries et réseaux divers	Jardinières en maçonnerie n°1	Joint beige	Résultat d'analyse (P001)	Oui	Environ 70 ml
		10 - Aménagements, voiries et réseaux divers	Jardinières en maçonnerie n°2	Joint beige	Résultat d'analyse (P002)	Oui	
		10 - Aménagements, voiries et réseaux divers	Jardinières en maçonnerie n°2	Joint beige	Résultat d'analyse (P003)	Oui	
		10 - Aménagements, voiries et réseaux divers	Jardinières en maçonnerie n°2	Joint beige	Résultat d'analyse (P004)	Oui	
		10 - Aménagements, voiries et réseaux divers	Jardinières en maçonnerie n°2	Joint beige	Résultat d'analyse (P005)	Oui	
		10 - Aménagements, voiries et réseaux divers	Jardinières en maçonnerie n°2	Hydrates de béton	Résultat d'analyse (P015)	Non	
		10 - Aménagements, voiries et réseaux divers	Jardinières en maçonnerie n°2 - Socles	Enduit ciment	Résultat d'analyse (P006)	Non	
		10 - Aménagements, voiries et réseaux divers	Jardinières en maçonnerie n°2 - Socles	Enduit ciment	Résultat d'analyse (P009)	Non	
		05 - Planchers et planchers techniques	Revêtements de sols	Chape ciment	Résultat d'analyse (P012)	Non	
		10 - Aménagements, voiries et réseaux divers	Banquettes en maçonnerie n°1 - Socles	Colle mortier - Colle ciment	Résultat d'analyse (P016)	Non	
		10 - Aménagements, voiries et réseaux divers	Banquettes en maçonnerie n°2 - Socles	Colle mortier - Colle ciment	Résultat d'analyse (P017)	Non	
		10 - Aménagements, voiries et réseaux divers	Lampadaires de jardin	Coques isolantes - Bakélite	Résultat d'analyse (P018)	Non	
		01 - Couvertures, Toitures, Terrasses & étanchéité	Costières de skydômes n°1	Relevé : Revêtement bitumineux (bandes, lés...)	Résultat d'analyse (P013)	Non	
		01 - Couvertures, Toitures, Terrasses & étanchéité	Costières de skydômes n°2	Isolant	Résultat d'analyse (P014)	Non	

5.3 Commentaire sur la mission

Les conclusions du présent rapport sont strictement limitées aux composants impactés par le programme de travaux transmis par le donneur d'ordre.

5.4 Rappel des obligations du propriétaire concerné par la mission de repérage

En cas de mission de repérage portant sur une partie privative d'un immeuble collectif à usage d'habitation, son propriétaire met à jour le contenu du « dossier amiante – parties privatives » (DAPP) prévu à l'article R. 1334-29-4 I du code de la santé publique, en y intégrant les données issues du rapport ou du pré-rapport de repérage amiante avant travaux. Il tient à disposition et communique ce DAPP, ainsi complété, selon les modalités prévues au II de l'article R. 1334-29-4 du code de la santé publique.

En cas de mission de repérage portant sur les parties communes d'un immeuble collectif à usage d'habitation ou sur un immeuble non utilisé à fin d'habitation, son propriétaire met à jour le contenu du « dossier technique amiante » (DTA) prévu au I de l'article R. 1334-29-5 du code de la santé publique ainsi que de sa fiche récapitulative, en y intégrant les données issues du rapport ou du pré-rapport de repérage amiante avant travaux. Il tient à disposition et communique ce DTA, ainsi complété, selon les modalités prévues au II de l'article R. 1334-29-5 du code de la santé publique.

En cas de mission de repérage portant sur tout ou partie d'un immeuble d'habitation ne comprenant qu'un seul logement, son propriétaire conserve le rapport ou le pré-rapport restituant les conditions de réalisation et les conclusions de cette recherche d'amiante. Il communique ce rapport, sur leur demande, à toute personne physique ou morale appelée à effectuer des travaux dans l'immeuble bâti ainsi qu'aux agents de contrôle de l'inspection du travail mentionnés à l'article L. 8211-1 du code du travail, aux agents du service de prévention des organismes de sécurité sociale et, en cas d'opération relevant du champ de l'article R. 4534-1 du code du travail, de l'organisme professionnel de prévention du bâtiment et des travaux publics.

ANNEXE : Fiches d'identification et de cotation

PRELEVEMENT : P001

Nom du client	Numéro de dossier	Localisation
HOPITAL SAINT LOUIS	2023-10773-HOPITAL SAINT LOUIS	R+2 - Toit terrasse Jardinières en maçonnerie n°1 - 10 - Aménagements, voiries et réseaux divers
Nom de l'opérateur	Date de prélèvement	Matériau
CHAN Jacobi	07/02/2024	Joint beige

Résultat amiante

Présence d'amiante (Fibres d'amiante de type chrysotile)

DESCRIPTION DU PRELEVEMENT :

Objet	Support	Taille
Joint beige		0 cm

DETAIL DES COUCHES DU PRELEVEMENT :

Référence Couche	PV analyse Amiante	Description visuelle	Epaisseur (cm)	Conclusion amiante
RAW PRODUCT	AR-24-LE-049575-01	Matériau souple de type joint (beige)	0	Fibres d'amiante de type chrysotile
CUST 01	AR-24-LE-049575-01	Matériau dur de type mortier, béton, chape (beige)	0	Fibres d'amiante non détectées

PRELEVEMENT : P002

Nom du client	Numéro de dossier	Localisation
HOPITAL SAINT LOUIS	2023-10773-HOPITAL SAINT LOUIS	R+2 - Toit terrasse Jardinières en maçonnerie n°2 - 10 - Aménagements, voiries et réseaux divers
Nom de l'opérateur	Date de prélèvement	Matériau
CHAN Jacobi	07/02/2024	Joint beige

Résultat amiante

Présence d'amiante (Fibres d'amiante de type chrysotile)

DESCRIPTION DU PRELEVEMENT :

Objet	Support	Taille
Joint beige		0 cm

DETAIL DES COUCHES DU PRELEVEMENT :

Référence Couche	PV analyse Amiante	Description visuelle	Epaisseur (cm)	Conclusion amiante
RAW PRODUCT	AR-24-LE-049575-01	Matériau semi-dur (gris) (foncé) en traces ; matériau souple de type joint (beige) ; matériau dur de type mortier, béton, chape (beige)	0	Fibres d'amiante de type chrysotile

PRELEVEMENT : P003				
Nom du client		Numéro de dossier	Localisation	
HOPITAL SAINT LOUIS		2023-10773-HOPITAL SAINT LOUIS	R+2 - Toit terrasse Jardinières en maçonnerie n°2 - 10 - Aménagements, voiries et réseaux divers	
Nom de l'opérateur		Date de prélèvement	Matériau	
CHAN Jacobi		07/02/2024	Joint beige	
Résultat amiante				
Présence d'amiante (Fibres d'amiante de type chrysotile)				
DESCRIPTION DU PRELEVEMENT :				
Objet		Support		Taille
Joint beige				0 cm
DETAIL DES COUCHES DU PRELEVEMENT :				
Référence Couche	PV analyse Amiante	Description visuelle	Epaisseur (cm)	Conclusion amiante
RAW PRODUCT	AR-24-LE-049575-01	Matériau souple de type joint (beige) ; matériau dur de type mortier, béton, chape (beige) en traces	0	Fibres d'amiante de type chrysotile

PRELEVEMENT : P004				
Nom du client		Numéro de dossier	Localisation	
HOPITAL SAINT LOUIS		2023-10773-HOPITAL SAINT LOUIS	R+2 - Toit terrasse Jardinières en maçonnerie n°2 - 10 - Aménagements, voiries et réseaux divers	
Nom de l'opérateur		Date de prélèvement	Matériau	
CHAN Jacobi		07/02/2024	Joint beige	
Résultat amiante				
Présence d'amiante (Fibres d'amiante de type chrysotile)				
DESCRIPTION DU PRELEVEMENT :				
Objet		Support	Taille	
Joint beige			0 cm	
DETAIL DES COUCHES DU PRELEVEMENT :				
Référence Couche	PV analyse Amiante	Description visuelle	Epaisseur (cm)	Conclusion amiante
RAW PRODUCT	AR-24-LE-049575-01	Matériau semi-dur (gris) (foncé) en traces ; matériau souple de type joint (beige)	0	Fibres d'amiante de type chrysotile

PRELEVEMENT : P005		
Nom du client	Numéro de dossier	Localisation
HOPITAL SAINT LOUIS	2023-10773-HOPITAL SAINT LOUIS	R+2 - Toit terrasse Jardinières en maçonnerie n°2 - 10 - Aménagements, voiries et réseaux divers
Nom de l'opérateur	Date de prélèvement	Matériau
CHAN Jacobi	07/02/2024	Joint beige
Résultat amiante		
Présence d'amiante (Fibres d'amiante de type chrysotile)		
DESCRIPTION DU PRELEVEMENT :		
Objet	Support	Taille
Joint beige		0 cm

DETAIL DES COUCHES DU PRELEVEMENT :

Référence Couche	PV analyse Amiante	Description visuelle	Epaisseur (cm)	Conclusion amiante
RAW PRODUCT	AR-24-LE-049575-01	Matériau semi-dur (gris) (foncé) ; matériau souple de type joint (beige)	0	Fibres d'amiante de type chrysotile

PRELEVEMENT : P006

Nom du client	Numéro de dossier	Localisation
HOPITAL SAINT LOUIS	2023-10773-HOPITAL SAINT LOUIS	R+2 - Toit terrasse Jardinières en maçonnerie n°2 - 10 - Aménagements, voiries et réseaux divers
Nom de l'opérateur	Date de prélèvement	Matériau
CHAN Jacobi	07/02/2024	Enduit ciment

Résultat amiante

absence d'amiante

DESCRIPTION DU PRELEVEMENT :

Objet	Support	Taille
Enduit ciment		0 cm

DETAIL DES COUCHES DU PRELEVEMENT :

Référence Couche	PV analyse Amiante	Description visuelle	Epaisseur (cm)	Conclusion amiante
RAW PRODUCT	AR-24-LE-049575-01	Matériau de type peinture (beige) ; matériau dur de type mortier, béton, chape (gris)	0	Fibres d'amiante non détectées
CUST 01	AR-24-LE-049575-01	Matériau dur de type mortier, béton, chape (gris)	0	Fibres d'amiante non détectées

PRELEVEMENT : P007

Nom du client	Numéro de dossier	Localisation
HOPITAL SAINT LOUIS	2023-10773-HOPITAL SAINT LOUIS	R+2 - Toit terrasse Revêtements de sols - 05 - Planchers et planchers techniques
Nom de l'opérateur	Date de prélèvement	Matériau
CHAN Jacobi	07/02/2024	Géotextile

Résultat amiante

absence d'amiante

DESCRIPTION DU PRELEVEMENT :

Objet	Support	Taille
Géotextile		0 cm

DETAIL DES COUCHES DU PRELEVEMENT :

Référence Couche	PV analyse Amiante	Description visuelle	Epaisseur (cm)	Conclusion amiante
CUST 01	AR-24-LE-049575-01	Matériau souple (fibreuse) (beige) en traces ; matériau semi-dur (marron) ; matériau dur (beige)	0	Fibres d'amiante non détectées
RAW PRODUCT	AR-24-LE-049575-01	Matériau souple (fibreuse) (beige)	0	Fibres d'amiante non détectées

PRELEVEMENT : P008				
Nom du client		Numéro de dossier	Localisation	
HOPITAL SAINT LOUIS		2023-10773-HOPITAL SAINT LOUIS	R+2 - Toit terrasse Revêtements de sols - 05 - Planchers et planchers techniques	
Nom de l'opérateur		Date de prélèvement	Matériau	
CHAN Jacobi		07/02/2024	Géotextile	
Résultat amiante				
absence d'amiante				
DESCRIPTION DU PRELEVEMENT :				
Objet		Support	Taille	
Géotextile			0 cm	
DETAIL DES COUCHES DU PRELEVEMENT :				
Référence Couche	PV analyse Amiante	Description visuelle	Epaisseur (cm)	Conclusion amiante
RAW PRODUCT	AR-24-LE-049575-01	Matériau souple (fibreux) (beige)	0	Fibres d'amiante non détectées
CUST 01	AR-24-LE-049575-01	Matériau souple (fibreux) (beige) en traces ; matériau semi-dur (beige) ; matériau dur (beige)	0	Fibres d'amiante non détectées

PRELEVEMENT : P009				
Nom du client		Numéro de dossier	Localisation	
HOPITAL SAINT LOUIS		2023-10773-HOPITAL SAINT LOUIS	R+2 - Toit terrasse Jardinières en maçonnerie n°2 - 10 - Aménagements, voiries et réseaux divers	
Nom de l'opérateur		Date de prélèvement	Matériau	
CHAN Jacobi		07/02/2024	Enduit ciment	
Résultat amiante				
absence d'amiante				
DESCRIPTION DU PRELEVEMENT :				
Objet		Support	Taille	
Enduit ciment			0 cm	
DETAIL DES COUCHES DU PRELEVEMENT :				
Référence Couche	PV analyse Amiante	Description visuelle	Epaisseur (cm)	Conclusion amiante
RAW PRODUCT	AR-24-LE-049575-01	Matériau dur de type mortier, béton, chape (gris)	0	Fibres d'amiante non détectées

PRELEVEMENT : P010		
Nom du client	Numéro de dossier	Localisation
HOPITAL SAINT LOUIS	2023-10773-HOPITAL SAINT LOUIS	R+2 - Toit terrasse Revêtements de sols - 05 - Planchers et planchers techniques
Nom de l'opérateur	Date de prélèvement	Matériau
CHAN Jacobi	07/02/2024	Chape ciment
Résultat amiante		
absence d'amiante		
DESCRIPTION DU PRELEVEMENT :		
Objet	Support	Taille
Chape ciment		0 cm

DETAIL DES COUCHES DU PRELEVEMENT :

Référence Couche	PV analyse Amiante	Description visuelle	Epaisseur (cm)	Conclusion amiante
RAW PRODUCT	AR-24-LE-049575-01	Matériau dur de type mortier, béton, chape (gris)	0	Fibres d'amiante non détectées

PRELEVEMENT : P011

Nom du client	Numéro de dossier	Localisation
HOPITAL SAINT LOUIS	2023-10773-HOPITAL SAINT LOUIS	R+2 - Toit terrasse Revêtements de sols - 05 - Planchers et planchers techniques
Nom de l'opérateur	Date de prélèvement	Matériau
CHAN Jacobi	07/02/2024	Chape ciment

Résultat amiante

absence d'amiante

DESCRIPTION DU PRELEVEMENT :

Objet	Support	Taille
Chape ciment		0 cm

DETAIL DES COUCHES DU PRELEVEMENT :

Référence Couche	PV analyse Amiante	Description visuelle	Epaisseur (cm)	Conclusion amiante
RAW PRODUCT	AR-24-LE-049575-01	Matériau dur de type mortier, béton, chape (gris)	0	Fibres d'amiante non détectées

PRELEVEMENT : P012

Nom du client	Numéro de dossier	Localisation
HOPITAL SAINT LOUIS	2023-10773-HOPITAL SAINT LOUIS	R+2 - Toit terrasse Revêtements de sols - 05 - Planchers et planchers techniques
Nom de l'opérateur	Date de prélèvement	Matériau
CHAN Jacobi	07/02/2024	Chape ciment

Résultat amiante

absence d'amiante

DESCRIPTION DU PRELEVEMENT :

Objet	Support	Taille
Chape ciment		0 cm

DETAIL DES COUCHES DU PRELEVEMENT :

Référence Couche	PV analyse Amiante	Description visuelle	Epaisseur (cm)	Conclusion amiante
RAW PRODUCT	AR-24-LE-049575-01	Matériau dur de type mortier, béton, chape (beige)	0	Fibres d'amiante non détectées

PRELEVEMENT : P013				
Nom du client		Numéro de dossier	Localisation	
HOPITAL SAINT LOUIS		2023-10773-HOPITAL SAINT LOUIS	R+2 - Toit terrasse Costières de skydômes n°1 - 01 - Couvertures, Toitures, Terrasses & étanchéité	
Nom de l'opérateur		Date de prélèvement	Matériau	
CHAN Jacobi		07/02/2024	Relevé : Revêtement bitumineux (bandes, lés...)	
Résultat amiante				
absence d'amiante				
DESCRIPTION DU PRELEVEMENT :				
Objet		Support		Taille
Relevé : Revêtement bitumineux (bandes, lés...)				0 cm
DETAIL DES COUCHES DU PRELEVEMENT :				
Référence Couche	PV analyse Amiante	Description visuelle	Epaisseur (cm)	Conclusion amiante
RAW PRODUCT	AR-24-LE-049575-01	Matériau semi-dur (fibreux) (bitumineux) (noir) ; matériau semi-dur (granulaire) (rose)	0	Fibres d'amiante non détectées

PRELEVEMENT : P014				
Nom du client		Numéro de dossier	Localisation	
HOPITAL SAINT LOUIS		2023-10773-HOPITAL SAINT LOUIS	R+2 - Toit terrasse Costières de skydômes n°2 - 01 - Couvertures, Toitures, Terrasses & étanchéité	
Nom de l'opérateur		Date de prélèvement	Matériau	
CHAN Jacobi		07/02/2024	Isolant	
Résultat amiante				
absence d'amiante				
DESCRIPTION DU PRELEVEMENT :				
Objet		Support	Taille	
Isolant			0 cm	
DETAIL DES COUCHES DU PRELEVEMENT :				
Référence Couche	PV analyse Amiante	Description visuelle	Epaisseur (cm)	Conclusion amiante
RAW PRODUCT	AR-24-LE-049575-01	Matériau (fibreux) (marron) ; matériau souple (fibreux) (bitumineux) (noir)	0	Fibres d'amiante non détectées

PRELEVEMENT : P015		
Nom du client	Numéro de dossier	Localisation
HOPITAL SAINT LOUIS	2023-10773-HOPITAL SAINT LOUIS	R+2 - Toit terrasse Jardinières en maçonnerie n°2 - 10 - Aménagements, voiries et réseaux divers
Nom de l'opérateur	Date de prélèvement	Matériau
CHAN Jacobi	07/02/2024	Hydrates de béton
Résultat amiante		
absence d'amiante		
DESCRIPTION DU PRELEVEMENT :		
Objet	Support	Taille
Hydrates de béton		0 cm

DETAIL DES COUCHES DU PRELEVEMENT :

Référence Couche	PV analyse Amiante	Description visuelle	Epaisseur (cm)	Conclusion amiante
RAW PRODUCT	AR-24-LE-049575-01	Matériau semi-dur (gris) (foncé) ; matériau dur de type mortier, béton, chape (beige)	0	Fibres d'amiante non détectées

PRELEVEMENT : P016

Nom du client	Numéro de dossier	Localisation
HOPITAL SAINT LOUIS	2023-10773-HOPITAL SAINT LOUIS	R+2 - Toit terrasse Banquettes en maçonnerie n°1 - 10 - Aménagements, voiries et réseaux divers
Nom de l'opérateur	Date de prélèvement	Matériau
CHAN Jacobi	07/02/2024	Colle mortier - Colle ciment

Résultat amiante

absence d'amiante

DESCRIPTION DU PRELEVEMENT :

Objet	Support	Taille
Colle mortier / Colle ciment		0 cm

DETAIL DES COUCHES DU PRELEVEMENT :

Référence Couche	PV analyse Amiante	Description visuelle	Epaisseur (cm)	Conclusion amiante
RAW PRODUCT	AR-24-LE-049575-01	Matériau dur de type mortier, béton, chape (beige)	0	Fibres d'amiante non détectées

PRELEVEMENT : P017

Nom du client	Numéro de dossier	Localisation
HOPITAL SAINT LOUIS	2023-10773-HOPITAL SAINT LOUIS	R+2 - Toit terrasse Banquettes en maçonnerie n°2 - 10 - Aménagements, voiries et réseaux divers
Nom de l'opérateur	Date de prélèvement	Matériau
CHAN Jacobi	07/02/2024	Colle mortier - Colle ciment

Résultat amiante

absence d'amiante

DESCRIPTION DU PRELEVEMENT :

Objet	Support	Taille
Colle mortier / Colle ciment		0 cm

DETAIL DES COUCHES DU PRELEVEMENT :

Référence Couche	PV analyse Amiante	Description visuelle	Epaisseur (cm)	Conclusion amiante
RAW PRODUCT	AR-24-LE-049575-01	Matériau dur de type mortier, béton, chape (gris)	0	Fibres d'amiante non détectées

PRELEVEMENT : P018				
Nom du client		Numéro de dossier		Localisation
HOPITAL SAINT LOUIS		2023-10773-HOPITAL SAINT LOUIS		R+2 - Toit terrasse Lampadaires de jardin - 10 - Aménagements, voiries et réseaux divers
Nom de l'opérateur		Date de prélèvement		Matériau
CHAN Jacobi		07/02/2024		Coques isolantes - Bakélite
Résultat amiante				
absence d'amiante				
DESCRIPTION DU PRELEVEMENT :				
Objet		Support		Taille
Coques isolantes / Bakélite				0 cm
DETAIL DES COUCHES DU PRELEVEMENT :				
Référence Couche	PV analyse Amiante	Description visuelle	Epaisseur (cm)	Conclusion amiante
RAW PRODUCT	AR-24-LE-049575-01	Matériau semi-dur (fibreux) (bitumineux) (noir)	0	Fibres d'amiante non détectées

ANNEXE : Plans et/ou Croquis



Planche de repérage des matériaux et produits contenant de l'amiante

Client :	HOPITAL SAINT LOUIS		
N° dossier :	2023-10773-HOPITAL SAINT LOUIS		
N° planche :	1/2	Version :	0
Type :	Cartographie des sondages		
Date :	26/02/2024		
Intervenant :	CHAN Jacobi		
Origine du plan :	Fond de plan fournis par donneur d'ordre		
Titre :	Croquis N°1		
Adresse :	Nouveau St Louis - terrasse R2 1 avenue Claude Vellefaux 75010 PARIS - 10EME		
Bât.- Niv. - Lot :	MOD	R+2	Lot n°013
Commentaire :			

Légende :

Prélèvements positifs - après analyse

Prélèvements négatifs - après analyse

Plan de masse :

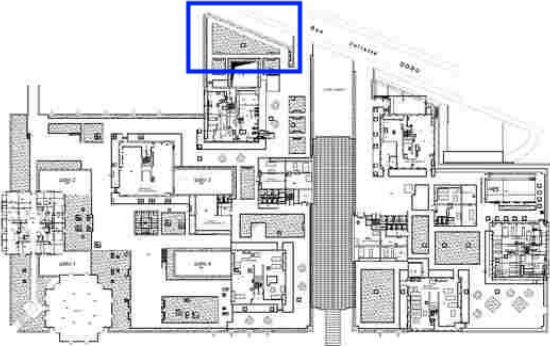

Commentaire : aux points de sondages / prélèvements P007-P011-P008-P010, après enlèvement ponctuel de la terre végétale, les observations visuelles n'ont pas révélé la présence de substrat bitumineux traditionnellement présent sur les complexes d'étanchéité de toit terrasse.

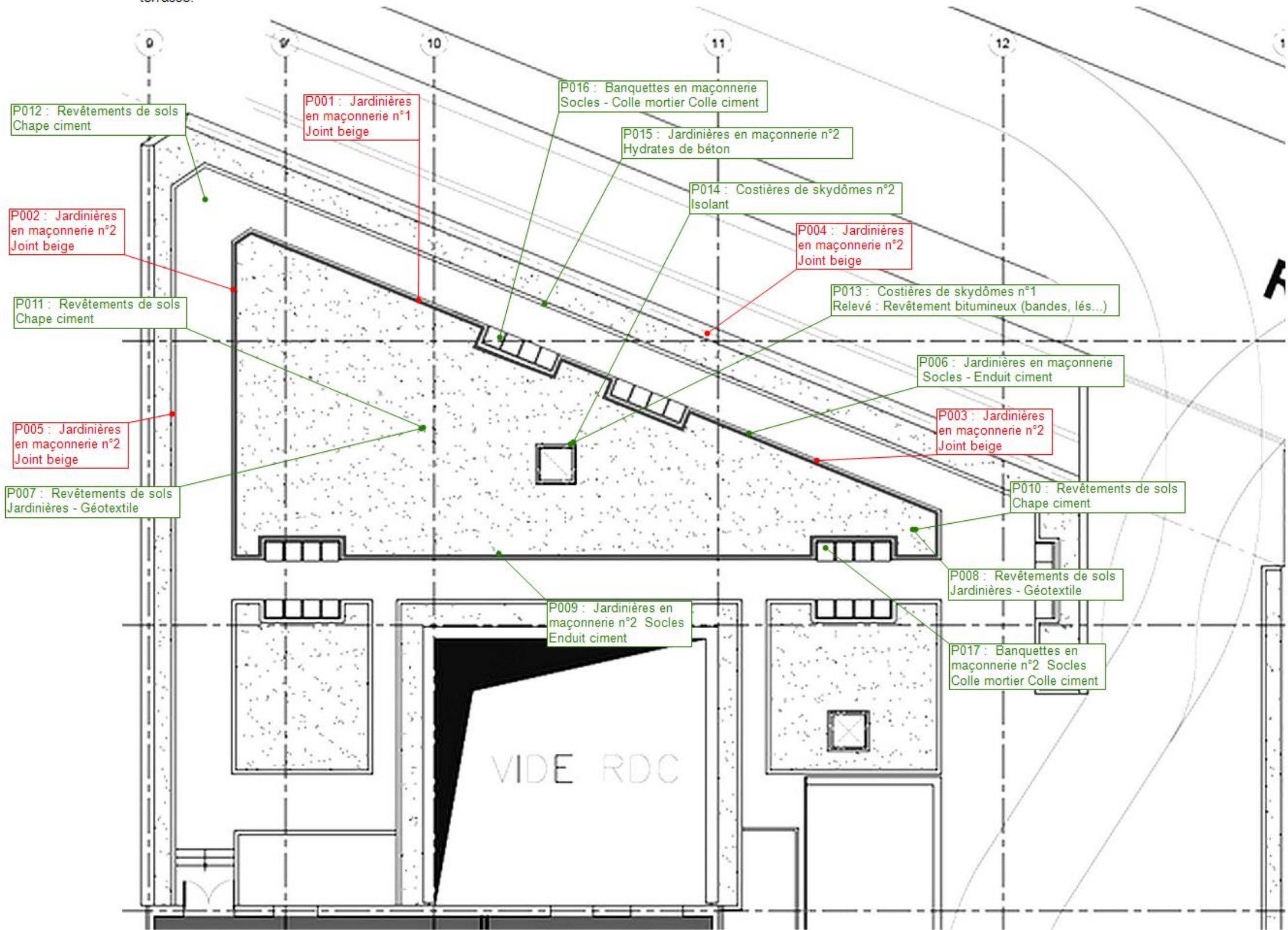



Planche de repérage des matériaux et produits contenant de l'amiante

Client :	HOPITAL SAINT LOUIS		
N° dossier :	2023-10773-HOPITAL SAINT LOUIS		
N° planche :	2/2	Version :	0
Type :	Cartographie MPCA (Matériaux et/ou		
Date :	26/02/2024		
Intervenant :	CHAN Jacobi		
Origine du plan :	Fond de plan fournis par donneur d'ordre		
Titre :	Croquis N°2		
Adresse :	Nouveau St Louis - terrasse R2 1 avenue Claude Vellefaux 75010 PARIS - 10EME		
Bât.- Niv. - Lot :	MOD	R+2	Lot n°013
Commentaire :			

Joint entre éléments

Légende :

Plan de masse :

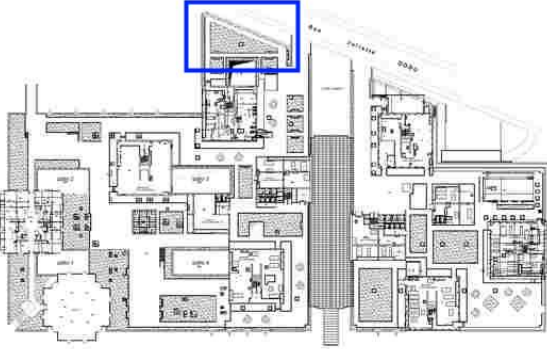

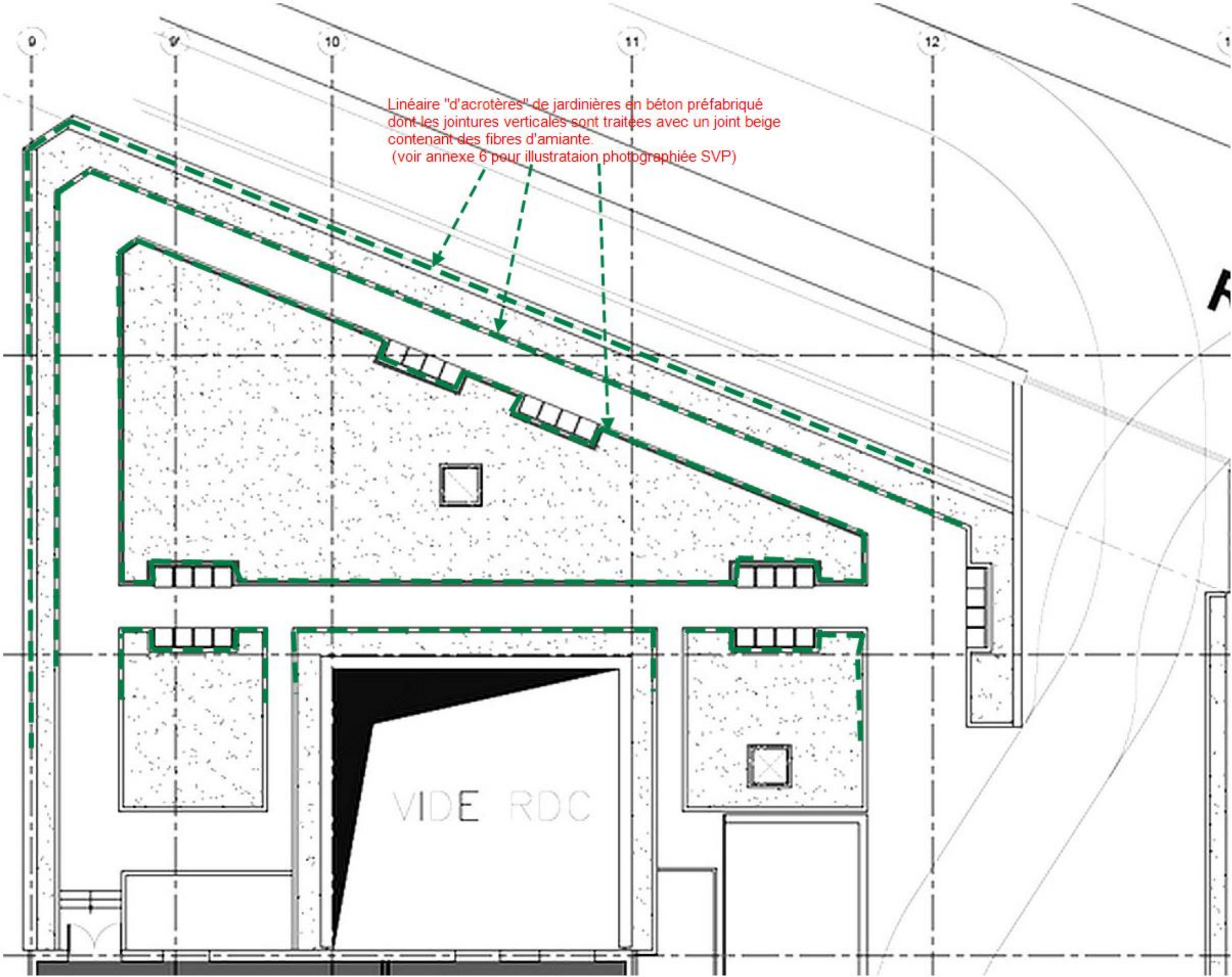

ANNEXE : Procès-verbaux d'analyse

PV_00720240201235380



Analyses pour le Bâtiment

SARL COVEANEX
Monsieur Jacobi CHAN
SODIATEC IdF
28 Avenue des Pépinières
94260 FRESNES

Notre référence : AR-24-LE-049575-01

Numéro de dossier : 24A004134

Référence de dossier :

2023-10773-HOPITAL SAINT LOUIS A - Nouveau St Louis - terrasse R2 1 avenue
Claude Vellefaux 75010 PARIS - 10EME - HOPITAL SAINT LOUIS

Madame, Monsieur,

Veuillez trouver ci-joint le rapport d'analyse relatif à l'échantillon suivant :

- N° 24A004134-001 - Référence P001-R+2 - Toit terrasse - 10 - Aménagements, voiries et réseaux divers - Jardinières en maçonnerie n°1 - Joint beige, prélevé par vos soins, et analysé par Eurofins Lab Environment Testing Portugal

- N° 24A004134-002 - Référence P002-R+2 - Toit terrasse - 10 - Aménagements, voiries et réseaux divers - Jardinières en maçonnerie n°2 - Joint beige, prélevé par vos soins, et analysé par Eurofins Lab Environment Testing Portugal

- N° 24A004134-003 - Référence P003-R+2 - Toit terrasse - 10 - Aménagements, voiries et réseaux divers - Jardinières en maçonnerie n°2 - Joint beige, prélevé par vos soins, et analysé par Eurofins Lab Environment Testing Portugal

- N° 24A004134-004 - Référence P004-R+2 - Toit terrasse - 10 - Aménagements, voiries et réseaux divers - Jardinières en maçonnerie n°2 - Joint beige, prélevé par vos soins, et analysé par Eurofins Lab Environment Testing Portugal

- N° 24A004134-005 - Référence P005-R+2 - Toit terrasse - 10 - Aménagements, voiries et réseaux divers - Jardinières en maçonnerie n°2 - Joint beige, prélevé par vos soins, et analysé par Eurofins Lab Environment Testing Portugal

Eurofins Analyses pour le Bâtiment Est SAS
20, rue du Kochersberg
67700 Saverne

Tél: +33 3 88 91 19 11 - Fax: +33388916531 - Site Web: www.eurofins.fr/amiante/analyses/
S.A.S. au capital de 1 530 320 € RCS Saverne SIRET 489 017 897 00013 TVA FR95 489 017 897 APE 7120B



Analyses pour le Bâtiment

- N° 24A004134-006 - Référence *P006-R+2 - Toit terrasse - 10 - Aménagements, voiries et réseaux divers - Jardinières en maçonnerie n°2 - Enduit ciment*, prélevé par vos soins, et analysé par Eurofins Lab Environment Testing Portugal

- N° 24A004134-007 - Référence *P007-R+2 - Toit terrasse - 05 - Planchers et planchers techniques - Revêtements de sols - Géotextile*, prélevé par vos soins, et analysé par Eurofins Lab Environment Testing Portugal

- N° 24A004134-008 - Référence *P008-R+2 - Toit terrasse - 05 - Planchers et planchers techniques - Revêtements de sols - Géotextile*, prélevé par vos soins, et analysé par Eurofins Lab Environment Testing Portugal

- N° 24A004134-009 - Référence *P009-R+2 - Toit terrasse - 10 - Aménagements, voiries et réseaux divers - Jardinières en maçonnerie n°2 - Enduit ciment*, prélevé par vos soins, et analysé par Eurofins Lab Environment Testing Portugal

- N° 24A004134-010 - Référence *P010-R+2 - Toit terrasse - 05 - Planchers et planchers techniques - Revêtements de sols - Chape ciment*, prélevé par vos soins, et analysé par Eurofins Lab Environment Testing Portugal

- N° 24A004134-011 - Référence *P011-R+2 - Toit terrasse - 05 - Planchers et planchers techniques - Revêtements de sols - Chape ciment*, prélevé par vos soins, et analysé par Eurofins Lab Environment Testing Portugal

- N° 24A004134-012 - Référence *P012-R+2 - Toit terrasse - 05 - Planchers et planchers techniques - Revêtements de sols - Chape ciment*, prélevé par vos soins, et analysé par Eurofins Lab Environment Testing Portugal

- N° 24A004134-013 - Référence *P013-R+2 - Toit terrasse - 01 - Couvertures, Toitures, Terrasses & étanchéité - Costières de skydômes n°1 - Relevé : Revêtement bitumineux (bandes, lés...)*, prélevé par vos soins, et analysé par Eurofins Lab Environment Testing Portugal

- N° 24A004134-014 - Référence *P014-R+2 - Toit terrasse - 01 - Couvertures, Toitures, Terrasses & étanchéité - Costières de skydômes n°2 - Isolant*, prélevé par vos soins, et analysé par Eurofins Lab Environment Testing Portugal

Eurofins Analyses pour le Bâtiment Est SAS
20, rue du Kochersberg
67700 Saverne

Tél: +33 3 88 91 19 11 - Fax: +33388916531 - Site Web: www.eurofins.fr/amiante/analyses/
S.A.S. au capital de 1 530 320 € RCS Saverne SIRET 489 017 897 00013 TVA FR95 489 017 897 APE 7120B



Analyses pour le Bâtiment

- N° 24A004134-015 - Référence *P015-R+2 - Toit terrasse - 10 - Aménagements, voiries et réseaux divers - Jardinières en maçonnerie n°2 - Hydrates de béton*, prélevé par vos soins, et analysé par Eurofins Lab Environment Testing Portugal

- N° 24A004134-016 - Référence *P016-R+2 - Toit terrasse - 10 - Aménagements, voiries et réseaux divers - Banquettes en maçonnerie n°1 - Colle mortier - Colle ciment*, prélevé par vos soins, et analysé par Eurofins Lab Environment Testing Portugal

- N° 24A004134-017 - Référence *P017-R+2 - Toit terrasse - 10 - Aménagements, voiries et réseaux divers - Banquettes en maçonnerie n°2 - Colle mortier - Colle ciment*, prélevé par vos soins, et analysé par Eurofins Lab Environment Testing Portugal

- N° 24A004134-018 - Référence *P018-R+2 - Toit terrasse - 10 - Aménagements, voiries et réseaux divers - Lampadaires de jardin - Coques isolantes - Bakélite*, prélevé par vos soins, et analysé par Eurofins Lab Environment Testing Portugal

Vous souhaitant bonne réception,

Cordialement,

Votre laboratoire Eurofins Analyses pour le Bâtiment Est SAS

Eurofins Analyses pour le Bâtiment Est SAS
20, rue du Kochersberg
67700 Saverne

Tél: +33 3 88 91 19 11 - Fax: +33388916531 - Site Web: www.eurofins.fr/amiante/analyses/
S.A.S. au capital de 1 530 320 € RCS Saverne SIRET 489 017 897 00013 TVA FR95 489 017 897 APE 7120B



Eurofins Lab Environment Testing Portugal, Unipessoal Lda.

EUROFINS ANALYSES POUR LE
BATIMENT EST SAS
REFERANT ST LABO
20 rue du Kochersberg - CS 50047
67701 SAVERNE CEDEX 1

RAPPORT D'ANALYSE D'AMIANTE DANS LES MATERIAUX

N° de rapport d'analyse : AR-24-EK-008486-01 Date d'émission de rapport : 22/02/2024 3:58 Page1/6
Référence laboratoire N° : 24EK008258 Référence de suivi du dossier N° : 24A004134
Reçu au laboratoire le : 16/02/2024 Date de réception : 15/02/2024
Date d'analyse : 20/02/2024
Référence dossier Client: 24A004134 - 2023-10773-HOPITAL SAINT LOUIS A - Nouveau St Louis - terrasse R2 1 avenue
Claude Vellefaux 75010 PARIS - 10EME - HOPITAL SAINT LOUIS

N° éch.	Référence client	Description visuelle	Technique utilisée / Analyste	Préparation		Résultats
				Nb prep / Nb grilles ou lames	Type	
001	24A004134-001 - P001-R+2 - Toit terrasse - 10 - Aménagements, voiries et réseaux divers - Jardinières en maçonnerie n°1 - Joint beige	Matériau souple de type joint (beige)	MET / D8NW	1 / 2	Calcination et/ou attaque acide (méthode interne de traitement)	Fibres d'amiante de type chrysotile
		Matériau dur de type mortier, béton, chape (beige)	MET / D8NW	1 / 2	Calcination et/ou attaque acide (méthode interne de traitement)	Fibres d'amiante non détectées
002	24A004134-002 - P002-R+2 - Toit terrasse - 10 - Aménagements, voiries et réseaux divers - Jardinières en maçonnerie n°2 - Joint beige	Matériau semi-dur (gris) (foncé) en traces ; matériau souple de type joint (beige) ; matériau dur de type mortier, béton, chape (beige)	MET / D8NW	1 / 2	Calcination et/ou attaque acide (méthode interne de traitement)	Fibres d'amiante de type chrysotile
003	24A004134-003 - P003-R+2 - Toit terrasse - 10 - Aménagements, voiries et réseaux divers - Jardinières en maçonnerie n°2 - Joint beige	Matériau souple de type joint (beige) ; matériau dur de type mortier, béton, chape (beige) en traces	MET / D8NW	1 / 2	Calcination et/ou attaque acide (méthode interne de traitement)	Fibres d'amiante de type chrysotile

La reproduction de ce document n'est autorisée que sous sa forme intégrale. Il comporte 6 page(s). Le présent rapport ne concerne que les objets soumis à l'essai tels qu'ils ont été reçus au laboratoire. Les essais identifiés par le symbole * ne sont pas inclus dans la portée d'accréditation.

Eurofins Lab Environment Testing Portugal, Unipessoal Lda.
Rua Monte de Além, 62
4580-733 Sobrosa - Paredes, PORTUGAL



RAPPORT D'ANALYSE D'AMIANTE DANS LES MATERIAUX

N° de rapport d'analyse : AR-24-EK-008486-01 Date d'émission de rapport : 22/02/2024 3:58 Page 2/6
Référence laboratoire N° : 24EK008258 Référence de suivi du dossier N° : 24A004134
Reçu au laboratoire le : 16/02/2024 Date de réception : 15/02/2024
Date d'analyse : 20/02/2024
Référence dossier Client: 24A004134 - 2023-10773-HOPITAL SAINT LOUIS A - Nouveau St Louis - terrasse R2 1 avenue
Claude Vellefaux 75010 PARIS - 10EME - HOPITAL SAINT LOUIS

N° éch.	Référence client	Description visuelle	Technique utilisée / Analyste	Préparation		Résultats
				Nb prep / Nb grilles ou lames	Type	
004	24A004134-004 - P004-R+2 - Toit terrasse - 10 - Aménagements, voiries et réseaux divers - Jardinières en maçonnerie n°2 - Joint beige	Matériau semi-dur (gris) (foncé) en traces ; matériau souple de type joint (beige)	MET / D8NW	1 / 2	Calcination et/ou attaque acide (méthode interne de traitement)	Fibres d'amiante de type chrysotile
005	24A004134-005 - P005-R+2 - Toit terrasse - 10 - Aménagements, voiries et réseaux divers - Jardinières en maçonnerie n°2 - Joint beige	Matériau semi-dur (gris) (foncé) ; matériau souple de type joint (beige)	MET / D8NW	1 / 2	Calcination et/ou attaque acide (méthode interne de traitement)	Fibres d'amiante de type chrysotile
006	24A004134-006 - P006-R+2 - Toit terrasse - 10 - Aménagements, voiries et réseaux divers - Jardinières en maçonnerie n°2 - Enduit ciment	Matériau de type peinture (beige) ; matériau dur de type mortier, béton, chape (gris)	MET / D8NW	1 / 2	Calcination et/ou attaque acide (méthode interne de traitement)	Fibres d'amiante non détectées
		Matériau dur de type mortier, béton, chape (gris)	MET / D8NW	1 / 2	Calcination et/ou attaque acide (méthode interne de traitement)	Fibres d'amiante non détectées
007	24A004134-007 - P007-R+2 - Toit terrasse - 05 - Planchers et planchers techniques - Revêtements de sols - Géotextile	Matériau souple (fibreuse) (beige)	MOLP / TF5L	2 / 2	-	Fibres d'amiante non détectées
		Matériau souple (fibreuse) (beige) en traces ; matériau semi-dur (marron) ; matériau dur (beige)	MET / D8NW	1 / 2	Calcination et/ou attaque acide (méthode interne de traitement)	Fibres d'amiante non détectées

La reproduction de ce document n'est autorisée que sous sa forme intégrale. Il comporte 6 page(s). Le présent rapport ne concerne que les objets soumis à l'essai tels qu'ils ont été reçus au laboratoire. Les essais identifiés par le symbole * ne sont pas inclus dans la portée d'accréditation.

Eurofins Lab Environment Testing Portugal, Unipessoal Lda.
Rua Monte de Alén, 62
4580-733 Sobrosa - Paredes, PORTUGAL



Eurofins Lab Environment Testing Portugal, Unipessoal Lda.

RAPPORT D'ANALYSE D'AMIANTE DANS LES MATERIAUX

N° de rapport d'analyse : AR-24-EK-008486-01 Date d'émission de rapport : 22/02/2024 3:58 Page3/6
Référence laboratoire N° : 24EK008258 Référence de suivi du dossier N° : 24A004134
Reçu au laboratoire le : 16/02/2024 Date de réception : 15/02/2024
Date d'analyse : 20/02/2024
Référence dossier Client: 24A004134 - 2023-10773-HOPITAL SAINT LOUIS A - Nouveau St Louis - terrasse R2 1 avenue
Claude Vellefaux 75010 PARIS - 10EME - HOPITAL SAINT LOUIS

N° éch.	Référence client	Description visuelle	Technique utilisée / Analyste	Préparation		Résultats
				Nb prep / Nb grilles ou lames	Type	
008	24A004134-008 - P008-R+2 - Toit terrasse - 05 - Planchers et planchers techniques - Revêtements de sols - Géotextile	Matériau souple (fibreuse) (beige)	MOLP / TF5L	2 / 2	-	Fibres d'amiante non détectées
		Matériau souple (fibreuse) (beige) en traces ; matériau semi-dur (beige) ; matériau dur (beige)	MET / D8NW	1 / 2	Calcination et/ou attaque acide (méthode interne de traitement)	Fibres d'amiante non détectées
009	24A004134-009 - P009-R+2 - Toit terrasse - 10 - Aménagements, voiries et réseaux divers - Jardinières en maçonnerie n°2 - Enduit ciment	Matériau dur de type mortier, béton, chape (gris)	MET / D8NW	1 / 2	Calcination et/ou attaque acide (méthode interne de traitement)	Fibres d'amiante non détectées
010	24A004134-010 - P010-R+2 - Toit terrasse - 05 - Planchers et planchers techniques - Revêtements de sols - Chape ciment	Matériau dur de type mortier, béton, chape (gris)	MET / KYJ2	1 / 2	Calcination et/ou attaque acide (méthode interne de traitement)	Fibres d'amiante non détectées
011 (1)	24A004134-011 - P011-R+2 - Toit terrasse - 05 - Planchers et planchers techniques - Revêtements de sols - Chape ciment	Matériau dur de type mortier, béton, chape (gris)	MET / KYJ2	1 / 2	Calcination et/ou attaque acide (méthode interne de traitement)	Fibres d'amiante non détectées

La reproduction de ce document n'est autorisée que sous sa forme intégrale. Il comporte 6 page(s). Le présent rapport ne concerne que les objets soumis à l'essai tels qu'ils ont été reçus au laboratoire. Les essais identifiés par le symbole * ne sont pas inclus dans la portée d'accréditation.

Eurofins Lab Environment Testing Portugal, Unipessoal Lda.
Rua Monte de Além, 62
4580-733 Sobrosa - Paredes, PORTUGAL





Eurofins Lab Environment Testing Portugal, Unipessoal Lda.

RAPPORT D'ANALYSE D'AMIANTE DANS LES MATERIAUX

N° de rapport d'analyse : AR-24-EK-008486-01 Date d'émission de rapport : 22/02/2024 3:58 Page 4/6
Référence laboratoire N° : 24EK008258 Référence de suivi du dossier N° : 24A004134
Reçu au laboratoire le : 16/02/2024 Date de réception : 15/02/2024
Date d'analyse : 20/02/2024
Référence dossier Client: 24A004134 - 2023-10773-HOPITAL SAINT LOUIS A - Nouveau St Louis - terrasse R2 1 avenue
Claude Vellefaux 75010 PARIS - 10EME - HOPITAL SAINT LOUIS

N° éch.	Référence client	Description visuelle	Technique utilisée / Analyste	Préparation		Résultats
				Nb prep / Nb grilles ou lames	Type	
012 (1)	24A004134-012 - P012-R+2 - Toit terrasse - 05 - Planchers et planchers techniques - Revêtements de sols - Chape ciment	Matériau dur de type mortier, béton, chape (beige)	MET / KYJ2	1 / 2	Calcination et/ou attaque acide (méthode interne de traitement)	Fibres d'amiante non détectées
013	24A004134-013 - P013-R+2 - Toit terrasse - 01 - Couvertures, Toitures, Terrasses & étanchéité - Costières de skydômes n°1 - Relevé : Revêtement bitumineux (bandes, lés...)	Matériau semi-dur (fibreuse) (bitumineux) (noir) ; matériau semi-dur (granulaire) (rose)	MET / KYJ2	1 / 2	Calcination et/ou attaque acide (méthode interne de traitement)	Fibres d'amiante non détectées
014	24A004134-014 - P014-R+2 - Toit terrasse - 01 - Couvertures, Toitures, Terrasses & étanchéité - Costières de skydômes n°2 - Isolant	Matériau (fibreuse) (marron) ; matériau souple (fibreuse) (bitumineux) (noir)	MET / KYJ2	1 / 2	Calcination et/ou attaque acide (méthode interne de traitement)	Fibres d'amiante non détectées
015	24A004134-015 - P015-R+2 - Toit terrasse - 10 - Aménagements, voiries et réseaux divers - Jardinières en maçonnerie n°2 - Hydrates de béton	Matériau semi-dur (gris) (foncé) ; matériau dur de type mortier, béton, chape (beige)	MET / KYJ2	1 / 2	Calcination et/ou attaque acide (méthode interne de traitement)	Fibres d'amiante non détectées

La reproduction de ce document n'est autorisée que sous sa forme intégrale. Il comporte 6 page(s). Le présent rapport ne concerne que les objets soumis à l'essai tels qu'ils ont été reçus au laboratoire. Les essais identifiés par le symbole * ne sont pas inclus dans la portée d'accréditation.

Eurofins Lab Environment Testing Portugal, Unipessoal Lda.
Rua Monte de Além, 62
4580-733 Sobrosa - Paredes, PORTUGAL





Eurofins Lab Environment Testing Portugal, Unipessoal Lda.

RAPPORT D'ANALYSE D'AMIANTE DANS LES MATERIAUX

N° de rapport d'analyse : AR-24-EK-008486-01 Date d'émission de rapport : 22/02/2024 3:58 Page 5/6
Référence laboratoire N° : 24EK008258 Référence de suivi du dossier N° : 24A004134
Reçu au laboratoire le : 16/02/2024 Date de réception : 15/02/2024
Date d'analyse : 20/02/2024
Référence dossier Client: 24A004134 - 2023-10773-HOPITAL SAINT LOUIS A - Nouveau St Louis - terrasse R2 1 avenue
Claude Vellefaux 75010 PARIS - 10EME - HOPITAL SAINT LOUIS

N° éch.	Référence client	Description visuelle	Technique utilisée / Analyste	Préparation		Résultats
				Nb prep / Nb grilles ou lames	Type	
016	24A004134-016 - P016-R+2 - Toit terrasse - 10 - Aménagements, voiries et réseaux divers - Banquettes en maçonnerie n°1 - Colle mortier - Colle ciment	Matériau dur de type mortier, béton, chape (beige)	MET / KYJ2	1 / 2	Calcination et/ou attaque acide (méthode interne de traitement)	Fibres d'amiante non détectées
017	24A004134-017 - P017-R+2 - Toit terrasse - 10 - Aménagements, voiries et réseaux divers - Banquettes en maçonnerie n°2 - Colle mortier - Colle ciment	Matériau dur de type mortier, béton, chape (gris)	MET / KYJ2	1 / 2	Calcination et/ou attaque acide (méthode interne de traitement)	Fibres d'amiante non détectées
018	24A004134-018 - P018-R+2 - Toit terrasse - 10 - Aménagements, voiries et réseaux divers - Lampadaires de jardin Coques isolantes - Bakélite	Matériau semi-dur (fibreuse) (bitumineux) (noir)	MET / KYJ2	1 / 2	Calcination et/ou attaque acide (méthode interne de traitement)	Fibres d'amiante non détectées

Observation(s) échantillon(s)
(1) Echantillon mouillé.

Méthodes d'analyses employées pour la recherche qualitative des fibres d'amiante dans les matériaux :

MOLP: Détermination Fibres d'amiante. Détection et identification par Microscopie Optique à Lumière Polarisée (MOLP) réalisée à partir du Guide HSG 248 de 2021 - annexe 2

MET: Détermination Fibres d'amiante. Traitement par calcination et/ou attaque acide. Détection et identification par Microscopie Electronique à Transmission équipée d'un Analyseur en dispersion d'énergie des rayons X (META) réalisée à partir de la norme : NFX 43-050 : Juillet 2021, P-PS-SOP3368 : version 8

La reproduction de ce document n'est autorisée que sous sa forme intégrale. Il comporte 6 page(s). Le présent rapport ne concerne que les objets soumis à l'essai tels qu'ils ont été reçus au laboratoire. Les essais identifiés par le symbole * ne sont pas inclus dans la portée d'accréditation.

Eurofins Lab Environment Testing Portugal, Unipessoal Lda.
Rua Monte de Além, 62
4580-733 Sobrosa - Paredes, PORTUGAL





Eurofins Lab Environment Testing Portugal, Unipessoal Lda.

RAPPORT D'ANALYSE D'AMIANTE DANS LES MATERIAUX

N° de rapport d'analyse : AR-24-EK-008486-01 Date d'émission de rapport : 22/02/2024 3:58 Page6/6
Référence laboratoire N° : 24EK008258 Référence de suivi du dossier N° : 24A004134
Reçu au laboratoire le : 16/02/2024 Date de réception : 15/02/2024
Date d'analyse : 20/02/2024
Référence dossier Client: 24A004134 - 2023-10773-HOPITAL SAINT LOUIS A - Nouveau St Louis - terrasse R2 1 avenue
Claude Vellefaux 75010 PARIS - 10EME - HOPITAL SAINT LOUIS

NB 1 : Les informations de traçabilité sont disponibles sur demande. Il est à noter que ce rapport en français est une copie de la version originale du rapport en langue portugaise et stockée en interne par le laboratoire.

NB 2 : Sauf information contraire sur ce rapport, le laboratoire effectue une analyse couche par couche de l'échantillon transmis par le demandeur. Des composants décrits simultanément dans une même couche n'ont pas pu faire l'objet de prises d'essai séparées pour l'analyse.

NB 3 : Le présent rapport ne mentionne que les analyses conclusives. Toutefois, conformément à son offre et à l'arrêté du 1er octobre 2019, le laboratoire met en œuvre les deux techniques MOLP et META sur tous les échantillons massifs. La mention sur le rapport d'une technique d'analyse par MET indique que les échantillons ont été traités selon l'annexe 2 du guide HSG 248 (MOLP) mais sans aboutir à un résultat conclusif.

NB 4 : Pour la recherche d'amiante dans les matériaux, la limite de détection garantie par prise d'essai dans les matériaux (en MOLP et/ou en MET) est de 0.1% en masse.

NB 5 : "Fibres d'amiante non détectées" au MOLP, signifie que la couche peut renfermer une teneur inférieure à la limite de détection garantie de fibre d'amiante optiquement observable.

Pour être optiquement observable, une fibre doit avoir un diamètre supérieur à 0,2 µm.

"Fibres d'amiante non détectées" au MET signifie que la couche peut renfermer une teneur inférieure à la limite de détection garantie de fibre d'amiante.

NB 6 : La portée d'accréditation du laboratoire est référencée sous le n° L0705-1 et est disponible sur <http://www.ipac.pt/>.

NB 7 : La liste des méthodes avec accréditations flexibles intermédiaires peut être consultée sur

<https://www.eurofins.pt/ambiente/eurofins-lab-environment-testing-portugal/laboratório-de-análise-de-amianto/qualidade/>.

NB 8 : Le prélèvement relève de la responsabilité du client.

NB 9 : Analyse réalisée dans le cadre des textes réglementaires suivants : Décret n° 2017-899 du 9 mai 2017, Décret n° 2019-251 du 27 mars 2019, Décret n° 2011-629 du 3 juin 2011, Arrêté du 1er octobre 2019 (JORF n°0245 du 20 octobre 2019 texte n° 18) modifié par l'Arrêté du 26 décembre 2019, Arrêté du 25 juillet 2022 (JOFR n°0238 du 13 octobre 2022, texte n°10).

NB 10 : Le rapport est établi dans le cadre du cas 1 de l'article 6 de l'arrêté du 1er octobre 2019 à savoir la détection et l'identification d'amiante délibérément ajouté dans les matériaux et produits manufacturés.

Validé et approuvé par :



Cristiano Santana
Technicien de laboratoire

La reproduction de ce document n'est autorisée que sous sa forme intégrale. Il comporte 6 page(s). Le présent rapport ne concerne que les objets soumis à l'essai tels qu'ils ont été reçus au laboratoire. Les essais identifiés par le symbole * ne sont pas inclus dans la portée d'accréditation.

Eurofins Lab Environment Testing Portugal, Unipessoal Lda.
Rua Monte de Além, 62
4580-733 Sobrosa - Paredes, PORTUGAL



ANNEXE : Autres documents

Document : Joint entre éléments - joint beige malléable



Commentaire :

Document : Joint entre éléments - joint beige - jointure verticale

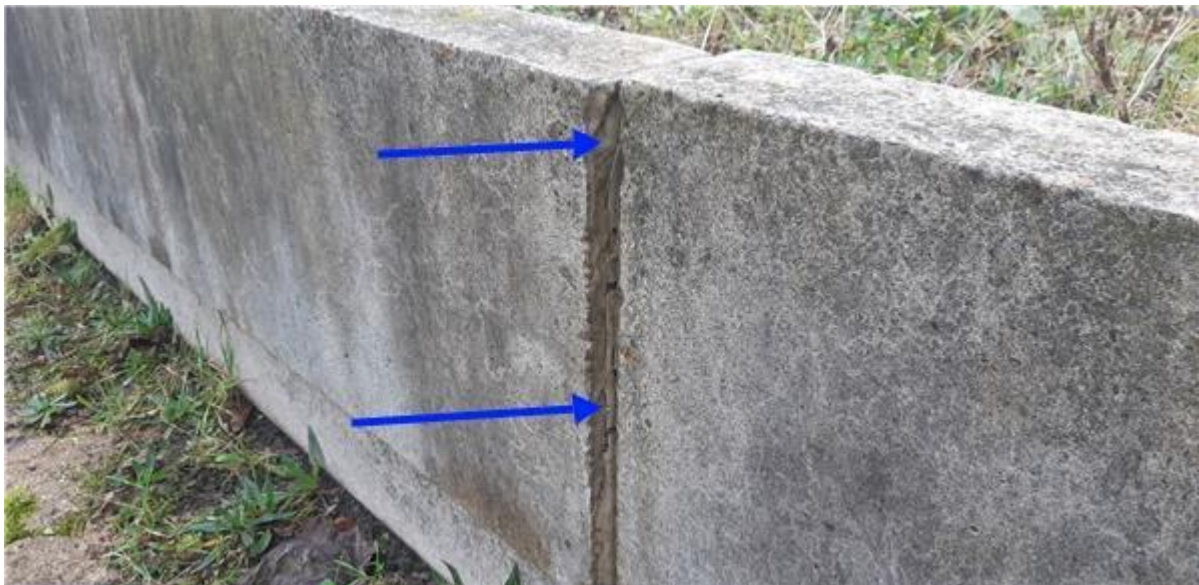

Commentaire :

Document : Autre illustration du joint beige

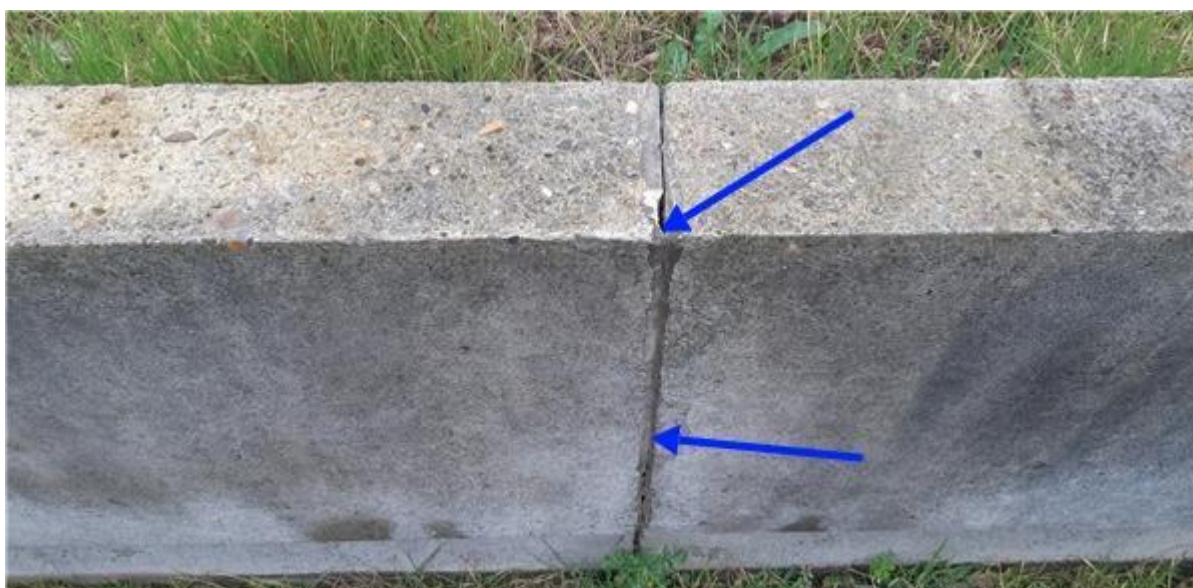

Commentaire :

Document :	Sondage plancher bas -> après retrait ponctuel de la terre végétale, enlèvement du pavage auto-bloquant, jusqu'au béton -> absence de substrat bitumineux traditionnellement présent sur les complexes d'étanchéité de toit terrasse
-------------------	--



Commentaire :	
----------------------	--

ANNEXE : Certificat de compétence

CERTIFICAT
DE COMPETENCES

**Diagnosticqueur immobilier
certifié**

DEKRA Certification certifie que Monsieur

Jacobi CHAN

est titulaire du certificat de compétences N°DTI1915 pour :

Diagnostic amiante sans mention du 28/06/2022 au 27/06/2029
Arrêté du 24 décembre 2021 définissant les critères de certification des opérateurs de diagnostic technique et des organismes de formation et d'accréditation des organismes de certification

Diagnostic amiante avec mention du 28/06/2022 au 27/06/2029
Arrêté du 24 décembre 2021 définissant les critères de certification des opérateurs de diagnostic technique et des organismes de formation et d'accréditation des organismes de certification

Ces compétences répondent aux exigences de compétences définies en vertu du code de la construction et de l'habitation (art. L.271-4 et suivants, R.271-1 et suivants ainsi que leurs arrêtés d'application) pour les diagnostics réglementaires. La preuve de conformité a été apportée par l'évaluation de certification. Ce certificat est valable à condition que les résultats des divers audits de surveillance soient pleinement satisfaisants.

Yvan MAINGUY
Directeur Général
Le Plessis-Robinson, le 27/06/2022

 Diagnostiqueur
immobilier
certifié*

 **cofrac**
CERTIFICATION
DE PERSONNES

Accréditation n° 4-0081
Portée disponible
sur www.cofrac.fr

Le non-respect des clauses contractuelles peut rendre ce certificat invalide

DEKRA Certification SAS – www.dekra-certification.fr
Immeuble La Boursière - Porte I - Rue de la Boursière - 92350 Le Plessis-Robinson – France

84460

ANNEXE : Attestation d'assurance



ATTESTATION D'ASSURANCE RESPONSABILITE CIVILE PROFESSIONNELLE

Nous soussignés, Cabinet CONDORCET, 13 rue Francis Davso – 13001 Marseille, attestons par la présente que la Société :

Société COVEANEX
31 cours des Juilliottes
94700 MAISONS ALFORT
Siret n°434 090 064 00040

a souscrit auprès de la compagnie ALLIANZ IARD, 1 cours Michelet, CS 30051, 92076 Paris La Défense Cedex, un contrat d'assurances « Responsabilité civile professionnelle Diagnostiqueur Immobilier », sous le numéro N° 86517808 / 808109386.

ACTIVITES DECLAREES PAR L'ASSURE : **DIAGNOSTIC IMMOBILIER :**

Diagnostic amiante avant-vente et avant location
Dossier technique amiante (DTA)
Diagnostic amiante dans les parties privatives (DAPP)
Diagnostic Exposition au plomb (CREP)
Diagnostic Plomb dans l'eau
Diagnostic de l'état des installations de gaz uniquement dans le cadre du DDT
Diagnostic termites
Diagnostic de performance énergétique (DPE)
Diagnostic immobilier de la conformité à la RE 2020
Diagnostic Etat des risques et pollutions (ERP)
Diagnostic Assainissement autonome et collectif
Diagnostic Loi Carrez
Diagnostic surface habitable Loi Boutin
Certificat de norme d'habitabilité dans le cadre de l'obtention d'un prêt conventionné et/ou d'un prêt à taux zéro
Diagnostic Radon
Réalisation des attestations de prise en compte de la réglementation thermique (attestation de fin de chantier) dans le cadre de la RT 2012
Recherche de métaux lourds (Hors détection toxique chez l'homme)
Diagnostic état de l'installation intérieure de l'électricité des parties privatives et communes (DTT)
Diagnostic de la qualité de l'air intérieur dans les locaux (Hors milieu industriel)
Diagnostic Technique Global des immeubles relevant du statut de la copropriété (article L.731-1 du Code de la Construction et de l'Habitation)

Information sur la présence d'un risque de mûres seulement dans le cadre du DDT (Dossier de Diagnostic Technique) et uniquement dans les zones où les préfetures ont pris un arrêté en ce sens.
Diagnostic de performance énergétique
Vérification / Fourniture et /ou pose de détecteurs de fumée hors ERP
Diagnostic par infiltrométrie - perméabilité des bâtiments (RT 2012)
Visite virtuelle 360°
Calcul de la surface du plancher
Diagnostic amiante avant travaux/démolition sans préconisation de travaux NF X46-020 (articles R4412-140 à R4412-142 du Code du travail – article R1334-27 CSP – arrêté du 26 juin 2013)
Diagnostic plomb après travaux
Evaluation Périodique de l'état de conservation des matériaux et produits contenant de l'amiante (MPCA)
Diagnostic recherche de plomb avant travaux /démolition (art R1334-12 et R1334-8 du CSP – Article R4412 du Code du travail)
Contrôle visuel après travaux de désamiantage (Norme NFX 46-021)
Diagnostic de conformité des installations électriques de l'espace dédié au télétravail
Audit énergétique réalisé dans le cadre du DPE et à l'occasion de la vente d'une maison ou d'un immeuble en monopropriété étiqueté F ou G conformément à la loi N° 2021-1104 du 22/08/2021 « Climat et Résilience »

La garantie du contrat porte exclusivement :

- Sur les diagnostics et expertises immobiliers désignés ci-dessus,
- Et à condition qu'ils et elles soient réalisés par des personnes possédant toutes les certifications correspondantes exigées par la réglementation

Période de validité : du 01/10/2023 au 30/09/2024.

L'attestation est valable sous réserve du paiement des cotisations

La Société ALLIANZ garantit l'Adhérent dans les termes et limites des conditions générales n° 41128-01-2013, des conventions spéciales n° 41323-01-2013 et des conditions particulières (feuille d'adhésion 808109386), établies sur les bases des déclarations de l'adhérent. Les garanties sont subordonnées au paiement des cotisations d'assurances pour la période de la présente attestation.

Tél 09 72 36 90 00

13 rue Francis Davso 13001 Marseille

contact@cabinetcondorcet.com - www.cabinetcondorcet.com

Service Réclamation : contact@cabinetcondorcet.com - 13 rue Francis Davso 13001 Marseille 09 72 36 90 00

SAS au capital de 50 000 € - RCS Marseille 494 253 982 - Immatriculation ORIAS 07 026 627 www.orias.fr - Sous le contrôle de l'ACPR
Autorité de contrôle Prudentiel et Résolution - 4 Pl de Budapest 75009 Paris

TABEAU DE GARANTIE

Responsabilité civile « Exploitation »	
Nature des dommages	Montant des garanties
Dommages corporels, matériels et immatériels consécutifs ou non :	9 000 000 €par sinistre
dont :	
- Dommages matériels et immatériels consécutifs :	1 500 000 €par sinistre
- Dommages immatériels non consécutifs :	150 000 €par année d'assurance
- Atteintes à l'environnement accidentelles (corporels, matériels et immatériels) :	750 000 €par année d'assurance
- Dommages aux bâtiments loués ou empruntés et à leur contenu	300 000 €par sinistre
Responsabilité civile « Professionnelle » (garantie par Assuré)	
Nature des dommages	Montant des garanties
Dommages corporels, matériels et immatériels consécutifs ou non :	300 000 €par sinistre avec un maximum de 600 000 €par année d'assurance
dont :	
- Destruction ou détérioration des documents et autres supports d'informations confiés à l'Assuré pour l'exécution des prestations, y compris les frais de reconstitution des informations :	30 000 €par sinistre
Défense – Recours	
Défense devant les juridictions civiles, commerciales ou administratives. Défense des intérêts civils devant les juridictions répressives :	Frais à la charge de l'Assureur, sauf dépassement du plafond de garantie en cause.
Recours (préjudices supérieurs à 150 €) :	15 000 €par sinistre

La présente attestation ne peut engager l'assureur en dehors des limites prévues par les clauses et conditions du contrat auxquelles elle se réfère.

Fait à Marseille, le 13 octobre 2023

POUR LE CABINET CONDORCET

